

JAYMART

Newsletter

CATEGORY

✓ Sustainability(Environmental)

- ESG Summary Data : page 01-02

05 June 2023

- World Environment Day : page 03
(วันสิ่งแวดล้อมโลก)

✓ Sustainability(Social)

- Pride Month : page 04

✓ Education

- การแยกขยะอย่างถูกวิธี หน้า 05
- Soft Skills & Hard Skills ที่จำเป็นต่อการทำงาน หน้า : 06

✓ Activity

- Cross-Selling Retail Sales for Professional : page 07
หลักสูตรการอบรมสำหรับฝ่ายขาย

No.3
JUNE 2023





ESG Summary Data

ประเภทของขยะ

April 2023

May 2023

1

กระดาษ

น้ำหนัก 597 กก.

น้ำหนัก 811.4 กก.

2

ขวดพลาสติกใสหรือ
ขวด PET

น้ำหนัก 81.7 กก.

น้ำหนัก 82.2 กก.

3

กระป๋องอลูมิเนียม

น้ำหนัก 0 กก.

น้ำหนัก 2 กก.

4

กล่องข้าวพลาสติกขุ่น
และข้าวขุ่น

น้ำหนัก 4 กก.

น้ำหนัก 2 กก.

5

ขยะทั่วไป

น้ำหนัก 5,836 กก.

น้ำหนัก 7,031 กก.

6

เศษอาหาร

น้ำหนัก 521 กก.

น้ำหนัก 847.1 กก.

*** ปริมาณขยะจากบริษัท เจมาร์ท ณ อาคาร A , B และ C

สรุปข้อมูล

จากข้อมูลในตารางจะเห็นได้ว่าปริมาณขยะเดือน พ.ค. เพิ่มขึ้นจากเดือนเม.ย. แทบทุกประเภทและเพิ่มขึ้นในปริมาณที่สูงมากโดยเฉพาะประเภทขยะทั่วไป

ซึ่งข้อสังเกตที่อาจจะเป็นสาเหตุทำให้ปริมาณขยะทั่วไปที่มีปริมาณสูงขึ้นอย่างเห็นได้ชัด ทั้งในเชิงปริมาณของขยะทั่วไปในเดือน เม.ย. และ พ.ค. และในเชิงปริมาณที่เปรียบเทียบกับขยะประเภทอื่น เป็นไปได้ว่าอาจเกิดจากการแยกขยะก่อนทิ้งอย่างไม่ถูกวิธี หรือเลือกทิ้งขยะไม่ตรงประเภทของถังขยะ จึงส่งผลให้ขยะทั่วไปมีปริมาณสูงขึ้นมา และคาดการณ์ว่าจะมีปริมาณสูงมากขึ้นเรื่อยๆในทุกเดือน

ดังนั้น เราทุกคนควรจะเริ่มต้นตระหนักถึงประเภทของขยะในมือเราก่อนทิ้งขยะทุกครั้ง หรือพยายามลดการสร้างขยะเมื่อมีโอกาสเพื่อเป็นส่วนหนึ่งในการช่วยลดมลพิษที่เกิดจากกระบวนการจัดการขยะ

ข้อดีของการแยกขยะก่อนทิ้ง

- ทำให้ขยะแต่ละประเภทได้รับการจัดการอย่างถูกวิธี เช่น การนำไปฝังกลบ , การนำไปรีไซเคิลใหม่
- ทุกกระบวนการในการจัดการขยะ มีผลต่อการปล่อยก๊าซเรือนกระจก ดังนั้นการแยกขยะอย่างถูกวิธีจะมีส่วนช่วยให้เหลือเฉพาะขยะที่จำเป็นต้องทำลายจริงๆ เท่านั้น ซึ่งเป็นการช่วยลดการปล่อยก๊าซเรือนกระจกได้อีกทางหนึ่ง





ESG Summary Data

ข้อมูลเปรียบเทียบการใช้ไฟฟ้า

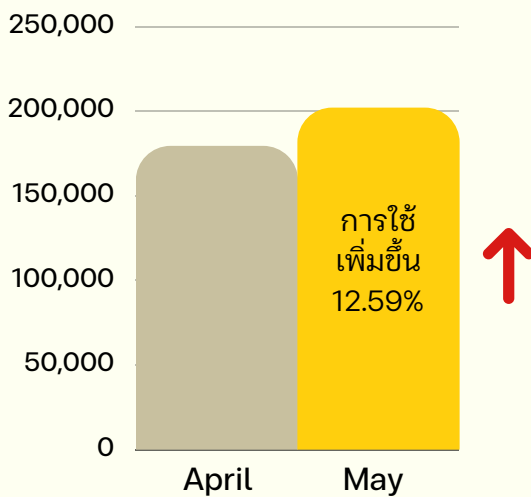

ข้อมูลเปรียบเทียบการใช้น้ำประปา

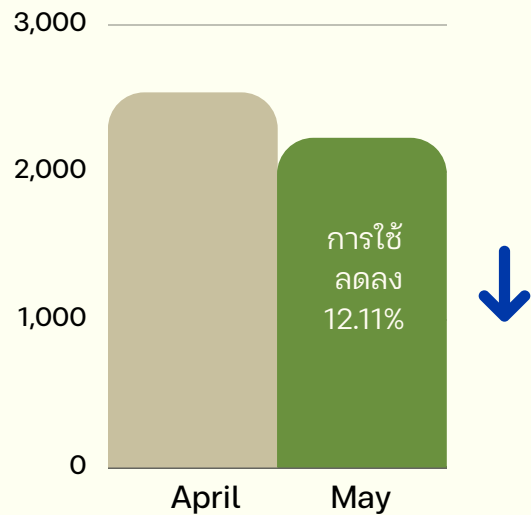

*** ปริมาณการใช้ไฟฟ้าและน้ำประปาของบริษัท เจมาร์ท
ณ อาคาร A , B และ C

สรุปข้อมูล

สถิติการใช้ไฟฟ้า

ปริมาณการใช้ไฟฟ้าของเดือนพ.ค. **สูงขึ้น**กว่าเดือนเม.ษ. ถึง 12.59% ซึ่งปริมาณการใช้ไฟฟ้าอาจเกิดขึ้นได้ทั้งในปริมาณเชิงบวกและลบ แต่ปริมาณการใช้ไฟฟ้าที่เพิ่มสูงขึ้นเป็นผลลัพธ์ที่สวนทางกันกับเป้าหมายขององค์กรที่ตั้ง "เป้าหมายลดการใช้พลังงานไฟฟ้าอย่างต่อเนื่องปีละ 10%"

ทั้งนี้ เรายังคงเหลือเวลาอีก 6 เดือนที่สามารถช่วยกันทำให้องค์กรบรรลุได้ตามเป้าหมาย ซึ่งเป้าหมายดังกล่าวนอกจากจะช่วยองค์กรได้แล้วยังสามารถช่วยโลกของเราได้อีกด้วย ดังนั้นทุกคนสามารถเริ่มต้นลดการใช้ไฟฟ้าได้เลยในทุกวัน โดยไม่ต้องรอ...

สถิติการใช้น้ำประปา

ปริมาณการใช้น้ำประปาของเดือนพ.ค. **ต่ำลง**กว่าเดือนเม.ษ. 12.11% ซึ่งเป็นผลลัพธ์ในทางที่ดี และเป็นไปตามเป้าหมายขององค์กรที่ตั้ง "เป้าหมายลดการใช้น้ำประปาอย่างต่อเนื่องปีละ 10%" ขอให้พวกเราทุกคนร่วมแรงร่วมใจกันใช้น้ำประปาให้เกิดประโยชน์ให้ได้มากที่สุดต่อไปอีกเรื่อยๆ...



5 JUNE 2023

World Environment Day วันสิ่งแวดล้อมโลก

ความสำคัญของวันสิ่งแวดล้อมโลก :

ก่อตั้งขึ้นเพื่อให้เกิดความตื่นตัวในด้านวิกฤตการณ์สิ่งแวดล้อมที่เกิดขึ้นทั่วโลก ซึ่งแนวทางที่จะช่วยฟื้นฟูวิกฤตการณ์สิ่งแวดล้อมได้นั้นสามารถเริ่มต้นง่ายๆด้วยตัวเราเองจากสิ่งเล็กๆในการใช้ชีวิตประจำวันได้โดยไม่ต้องรอ เช่น ลดการสร้างขยะในชีวิตประจำวัน

กิจกรรมช่วยโลก

1 แยกขยะก่อนทิ้งอย่างถูกวิธี



2 ลดการใช้พลาสติกในชีวิตประจำวันหรือเลือกใช้ผลิตภัณฑ์ที่เป็นมิตรกับสิ่งแวดล้อม เช่น ใช้ถุงผ้าแทนถุงพลาสติก, ใช้หลอดกระดาษ, ใช้กล่องบรรจุอาหารแบบใช้ซ้ำ เป็นต้น



3 ถอดปลั๊ก/ปิดเครื่องใช้ไฟฟ้า และปิดก๊อกน้ำทุกครั้งหลังใช้งานเสร็จ

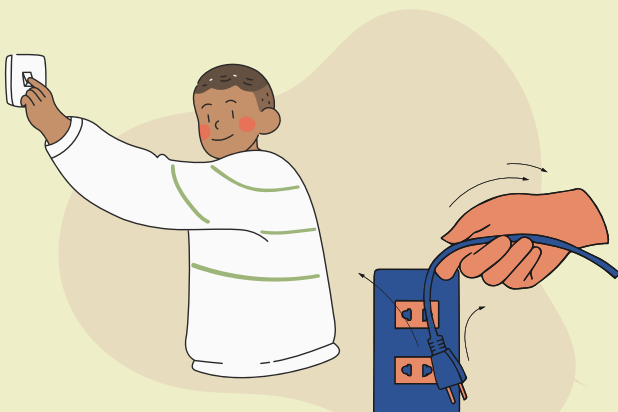

4 ลดการสร้างมลพิษเช่น การติดเครื่องยนต์ทิ้งไว้โดยไม่ได้ขับ และเพิ่มการปลูกต้นไม้เมื่อมีโอกาส



LGBTQIAN+



- สิทธิเสรีภาพและสิทธิมนุษยชน -

“ เทศกาล Pride Month คือ กิจกรรมที่จัดขึ้นในเดือนมิถุนายนของทุกปีโดยกลุ่มผู้ที่มีความหลากหลายทางเพศ (LGBTQ) เป็นการแสดงออกเชิงสัญลักษณ์ถึงความภาคภูมิใจและความชอบในตัวตนที่แท้จริง โดยกิจกรรมที่จัดขึ้นจะเน้นถึงการเคลื่อนไหวทางสังคม การแต่งกาย การเดินขบวนพาเหรด สีสันสดใส การโบกธงสีรุ้งและกิจกรรมทางศิลปะ เพื่อแสดงออกถึงความต้องการสิทธิความเท่าเทียมกันในสังคม เรียกร้องการแก้ปัญหาให้ทุกคนมีสิทธิเสรีภาพและศักดิ์ศรีความเป็นมนุษย์อย่างเท่าเทียมกัน ซึ่งเป็นกิจกรรมที่จัดขึ้นทั่วโลกอย่างคึกคักตลอดเดือนมิถุนายน

สำหรับในปี 2566 กรุงเทพฯ ได้จัดเทศกาล Pride Month ภายใต้แนวคิด Beyond Gender เพื่อขับเคลื่อน 4 ประเด็นสำคัญคือ การรับรองเพศสภาพ (Gender Recognition), สมรสเท่าเทียม (Marriage Equality) สิทธิของ Sex Workers (Sex Work Rights) และ สวัสดิการถ้วนหน้าสำหรับ LGBTQ+ (Equal Right to Health) ”

LGBTQIAN ย่อมาจาก

L : Lesbian (เลสเบี้ยน) คือ ผู้หญิงที่รักผู้หญิง

G : Gay (เกย์) คือ ผู้ชายที่รักผู้ชาย

B : Bisexual (ไบเซ็กชวล) คือ กลุ่มที่ชอบได้ทั้งเพศเดียวกันและเพศตรงข้าม

T : Transgender (ทรานส์เจนเดอร์) คือ คนที่เปลี่ยนเพศของตัวเองไปเป็นเพศตรงข้าม

Q : Queer (ควีร์) คือ คนที่ไม่จำกัดเพศใดๆ โดยไม่เกี่ยวข้องกับเพศสภาพ

I : Intersex (อินเตอร์เซ็กซ์) คือ ผู้ที่มีภาวะเพศกำกวม ระบุเพศไม่ได้ มีลักษณะทางกายภาพแตกต่าง

A : Asexual (อะเซ็กชวล) คือ ผู้ที่ไม่มีแรงดึงดูดทางเพศ แต่มีรักโรแมนติกและเพศสัมพันธ์ได้

N : Non-Binary (นอน-ไบนารี) คือ ผู้ที่ไม่ต้องการระบุเพศของตัวเอง ไม่จำกัดอยู่ที่เพศชายหรือหญิง





การแยกทิ้งขยะอย่างถูกวิธี



ถังขยะสำหรับขยะอินทรีย์ ขยะเปียก (ถังสีเขียว)

ขยะอินทรีย์ คือ ขยะที่เน่าเสียและย่อยสลายได้เร็ว เช่น เศษอาหาร, เปลือกผลไม้, เศษผัก, เนื้อสัตว์, เศษใบไม้แห้ง

ประโยชน์จากการแยกขยะ :

นำไปทำปุ๋ยหมักชีวภาพ ใส่ต้นไม้/แปลงผักสวนครัวได้

ถังขยะสำหรับขยะรีไซเคิล (สีเหลือง)

ขยะรีไซเคิลก็คือขยะที่เราทิ้งไปแล้วสามารถนำกลับมาใช้ซ้ำอีกครั้งได้ ไม่ใช่ใช้ครั้งเดียวแล้วทิ้ง เช่น ขวดพลาสติก, ถุงพลาสติก, ขวดแก้ว, กระป๋อง, กล่องกระดาษ, กระดาษ

ประโยชน์จากการแยกขยะ:

ผลิตยาเทียม ผลิตหลังคารีไซเคิล ผลิตหลอดไฟ ผลิตจิวเวลรี่



ถังขยะสำหรับขยะทั่วไป (สีน้ำเงิน)

เป็นขยะที่มักจะย่อยสลายไม่ได้ หรือย่อยสลายยากแต่ไม่เป็นพิษและไม่คุ้มค่าต่อการรีไซเคิล จำเป็นต้องหาวิธีกำจัดอย่างถูกวิธี เช่น ซองขนม, กล่องโฟม, ถุงพลาสติก, ภาชนะปนเปื้อนอาหาร, กระดาษชานอ้อย

ประโยชน์จากการแยกขยะ :

นำผ่านเทคโนโลยีการผลิตเพื่อนำกลับมาใช้เป็นวัสดุใหม่



ถังขยะสำหรับขยะอันตราย (สีแดง)

ขยะอันตราย คือ ขยะที่มีสารปนเปื้อนวัตถุอันตรายชนิดต่างๆ เช่น สารพิษ วัตถุติดเชื่อได้ วัตถุกัดกร่อน เช่น ถ่านไฟฉาย, อุปกรณ์อิเล็กทรอนิกส์, ยาหมดอายุ, วัตถุไวไฟ, กระป๋องเสปรย์

ประโยชน์จากการแยกขยะ:

แยกขยะเพื่อนำไปกำจัดอย่างถูกวิธี เพื่อไม่ให้รั่วซึมลงแหล่งน้ำหรือชั้นผิวดิน





SOFT SKILLS & HARD SKILLS ที่จำเป็นต่อการทำงาน

ในทุกองค์กรปฏิเสธไม่ได้ว่า "พนักงาน" คือทรัพยากรสำคัญในการขับเคลื่อนธุรกิจ หากองค์กรมีพนักงานที่มีศักยภาพตรงตามรูปแบบขององค์กรมากเท่าใด ยิ่งส่งผลดีต่อการดำเนินธุรกิจและความก้าวหน้าของตัวพนักงานมากตามไปด้วย ถือเป็นความเติบโตร่วมกันทั้ง 2 ฝ่าย ถึงแม้้องค์กรจะต้องการคนทำงานเก่งแต่ก็ยังคงต้องการคนที่สามารถทำงานเป็นทีมได้อย่างมีประสิทธิภาพไปพร้อมกันด้วย

ดังนั้นการจะเป็นพนักงานที่มีศักยภาพเพื่อตอบสนององค์กรนั้นจึงจำเป็นต้องมีทั้ง Soft Skills (ทักษะหรือบุคลิกภาพเฉพาะบุคคล) และ Hard Skills (ทักษะด้านวิชาชีพ) ควบคู่กันไปเพื่อใช้เป็นเครื่องมือในการผลิตผลงานได้อย่างมีประสิทธิภาพสูงสุด และสามารถทำงานร่วมกับผู้อื่นได้อย่างมีความสุขร่วมกันในองค์กร



ตัวอย่าง Soft Skills & Hard Skills ที่ควรมี

SOFT SKILLS

หมายถึง ทักษะหรือบุคลิกภาพเฉพาะบุคคลที่จำเป็นต่อการทำงาน และการสื่อสารร่วมกับผู้อื่น เปรียบเสมือนเป็น "หัวใจในของการทำงาน"

Collaboration

ทักษะการทำงานร่วมกับผู้อื่น : ซึ่งทักษะเบื้องต้นในด้านนี้ ประกอบไปด้วย การเคารพซึ่งกันและกัน , การรับฟังความคิดเห็น เป็นต้น

Communication

ทักษะการสื่อสาร : การสื่อสารที่ดีควรจะกระชับ เข้าใจง่าย เพื่อลดการเกิดปัญหา การสื่อสารที่เข้าใจไม่ตรงกัน มีส่วนช่วยลดการทำงานที่ซ้ำซ้อน

Emotional Intelligence

ความฉลาดทางอารมณ์ : แน่ใจว่าการทำงานร่วมกันกับผู้อื่นย่อมมีสิ่งที่เกิดความไม่พอใจบ้าง หากสามารถรับรู้อารมณ์ทั้งของตนเองและเพื่อนร่วมงาน จะมีส่วนช่วยให้บรรยากาศในการทำงานรื่นไหลมากยิ่งขึ้น

HARD SKILLS

หมายถึง ทักษะความสามารถที่เกี่ยวข้องกับการทำงานโดยตรงอย่างเป็นรูปธรรมของแต่ละวิชาชีพ เปรียบเสมือนเป็น "สมองของการทำงาน"

Foreign Language

ทักษะภาษาต่างประเทศ : ทักษะการสื่อสารภาษาต่างประเทศยังคงเป็นที่ต้องการเสมอในท้องตลาด ซึ่งไม่เพียงแต่ภาษาอังกฤษเท่านั้น ภาษาจีน , ภาษาฝรั่งเศส และอื่นๆ ยังคงเป็นที่ต้องการอย่างต่อเนื่อง

Data Analysis

ทักษะด้านการวิเคราะห์ : การจัดการข้อมูลอย่างเป็นระบบและการวิเคราะห์อย่างมีประสิทธิภาพย่อมส่งผลดีต่อการรับรู้ข้อมูลขององค์กร

Computer Knowledge

ทักษะด้านคอมพิวเตอร์ : แทบทุกองค์กรมีความจำเป็นต้องใช้ทักษะด้านคอมพิวเตอร์เป็นส่วนใหญ่ ดังนั้นทักษะด้านนี้จึงเป็นทักษะขั้นพื้นฐานที่ควรมี

บทสรุป : Soft Skills & Hard Skills ดังกล่าวเป็นเพียงตัวอย่างทักษะบางส่วนที่ควรมีเท่านั้น ยังคงมีทักษะอื่นอีกมากมายที่เป็นที่ต้องการขององค์กร ซึ่งการมีทักษะในด้านต่างๆที่ดี สามารถนำมาเป็นจุดขายให้กับพนักงานคนนั้นๆได้ เพราะการเป็นคนทำงานเก่งอย่างเดียวอาจไม่เพียงพอ แต่การคนเก่งที่ได้รับการยอมรับจากทีมและองค์กรเป็นสิ่งที่โดดเด่นมากกว่า



Cross-Selling Retail Sales for Professional

หลักสูตรการอบรมสำหรับฝ่ายขาย

ในช่วงเดือนพฤษภาคม-มิถุนายนตลอดทั้งเดือน บริษัทได้จัดหลักสูตรการอบรมสำหรับพนักงานฝ่ายขาย จำนวนทั้งสิ้น 8 รุ่น เพื่อเพิ่มศักยภาพทางการขายอย่างรอบด้านให้แก่พนักงาน ที่ไม่ได้เป็นเพียงแค่งานขาย แต่ต้องเป็นพนักงานขายที่เป็นได้ทั้งที่ปรึกษาที่ดีและการให้บริการลูกค้าได้อย่างมืออาชีพ โดยโครงการในครั้งนี้ได้รับเกียรติจากวิทยากรที่มีความเชี่ยวชาญเฉพาะทางและมีประสบการณ์ที่หลากหลายจาก PRTR เข้ามาให้การอบรมพนักงานในครั้งนี้

ภาพบรรยากาศการอบรม

